

---

# DUBAMIX

## FICHE TECHNIQUE ET RIDER

Dernière actualisation le 12/12/2019

---

Booking + promo + régie générale :  
**Greg** // [book@dubamix.net](mailto:book@dubamix.net) // 06 81 85 51 65

Video :  
**Buss** // [video@dubamix.net](mailto:video@dubamix.net) // 06 79 03 87 81

Photos et visuels HD, Biographie :  
<https://www.dubamix.net/contact-booking/>

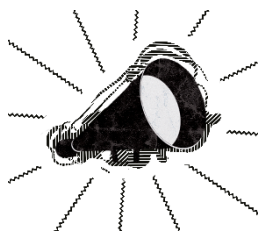

---

# DUBAMIX | RIDER

---

Greg // [book@dubamix.net](mailto:book@dubamix.net) // 06 81 85 51 65

**DUBAMIX se compose de 3 personnes :**

**2 personnes sur scène :** - Greg (saxophone, melodica, machines)

- Jérémie (VJ, videos)

1 personne dans le staff : **Sophie**

**Pour la Scène, prévoir** 2 bouteilles d'eau non gazeuse + 2 serviettes + 2 bières fraîches

**Merchandising :** Prévoir un emplacement **éclairé** avec une table d'environ 2m x 1m. En plus du merchandising, nous vendons de nombreux livres, merci de prendre cela en considération.

**Invitations :** Merci de prévoir 3 invitations minimum

Si nous venons en voiture, prévoir une place de parking à proximité de la salle afin de décharger notre matériel si nous venons en voiture, Sinon, prévoir une voiture/camionnette avec 3 places libres + un coffre pouvant accueillir 3 sacs à dos + 3 caisses de matériel d'environ 80x30x20cm

**Hébergement :** merci de prévoir une **place de parking sécurisée** à proximité du lieu d'hébergement. Le groupe Dubamix peut éventuellement dormir chez des bénévoles, dans la mesure où des conditions d'accueil minimum sont présentes (nombre de lits suffisant, propreté de la lingerie, salle de bain, ...)

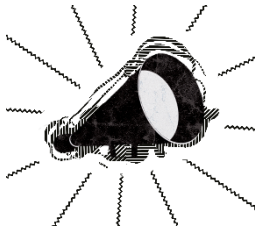

# DUBAMIX | FICHE TECHNIQUE

Régie générale : Greg // [book@dubamix.net](mailto:book@dubamix.net) // 06 81 85 51 65  
Vidéo : Jérémie // [video@dubamix.net](mailto:video@dubamix.net) // 06 79 03 87 81

Dubamix propose un spectacle son, vidéo et lumières. Un musicien et le VJ (vidéo jockey) sont sur scène. Merci de prévoir sur scène :

## A jardin face : Greg

- 1 micro type SM 57 ou 58 sur 1 pied de micro
- 2 lignes XLR (droite-gauche)
- 1 table stable, minimum 1m20 de longueur, 1m à 1m20 de hauteur
- 1 prise de courant 16 A, 220 V

## A cour face : Jérémie

- 1 table stable, minimum 1m20 de longueur, 1m à 1m20 de hauteur
- 2 prises de courant 16 A, 220 V
- départ vidéo **connectique HDMI**

PATCH		
1	Carte son PC left	
2	Carte son PC right	
3	Saxophone & Melodica	SM 57 ou SM 58 sur pied

**Fond de scène :** écran blanc (à défaut, drap blanc très bien tendu) pour projection vidéo

## VIDEOPROJECTEUR :

Merci de **prévoir un Vidéoprojecteur** full HD, minimum **4 000 lumens** adapté à la salle, avec **entrée HDMI** (type A) – projection vers le fond de scène (cf. plan de scène).



Connectique HDMI

## RETOUS :

**3 retours bain de pied, sur un seul circuit**

## FACADE :

La sonorisation sera de puissance adaptée au lieu. Les enceintes seront disposées afin d'obtenir une couverture homogène du public. **LE DUB A BESOIN DE SUBBASSES PUISSANTS.**

**BALANCES : pas indispensables => L'installation + balances se fait en 20 minutes.**  
Cela peut être réalisé durant le changement de plateau précédent le set.

## LUMIERES

**Prévoir un plan de feu qui n'éclaire pas l'écran, afin de ne pas nuire à la projection.**

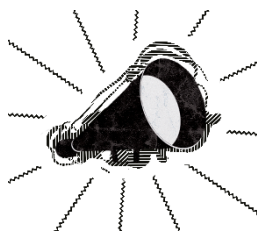

# DUBAMIX | PLAN DE SCÈNE

Greg // [book@dubamix.net](mailto:book@dubamix.net) // 06 81 85 51 65

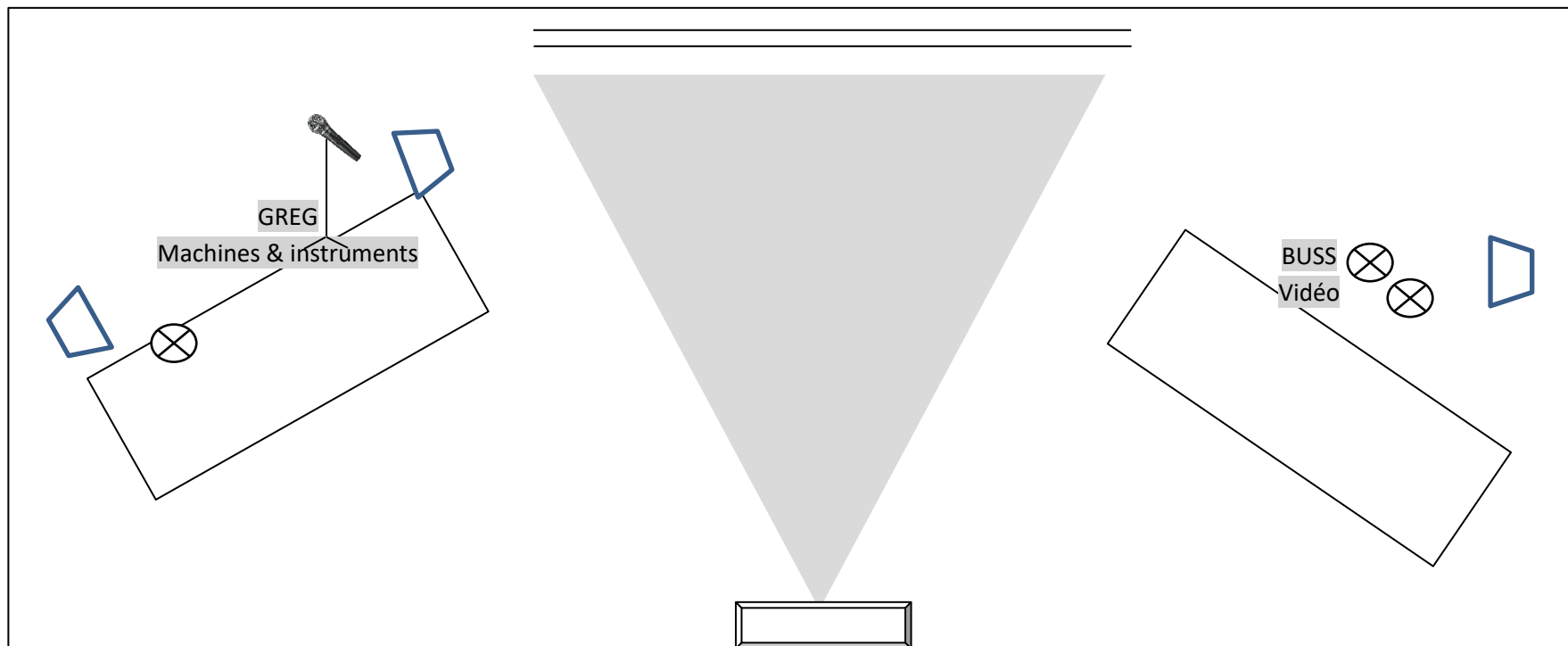

## Légende



Praticable (ou table) d'au moins 1m20 de longueur



Prise de courant 16A



Ecran



Emplacement (en hauteur) pour vidéoprojecteur



Retour bain de pied